

Faculty

Responsabile Scientifico
E. SILVESTRI

Direttore Sanitario f.f. e
Direttore S.C. Diagnostica per immagini OEI

E. BARTOLINI

Presidente
Ordine dei Medici Chirurghi e
degli Odontoiatri della
Provincia di Genova

A. CANEPA

Segretario Provinciale
FIMMG

P. CARUSO

Dirigente Medico
S.C. Diagnostica per immagini OEI

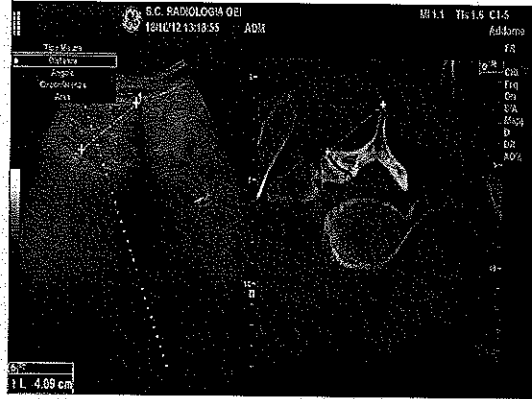

ONE DAY ONE SHOT
LOMBALGIA CRONICA:

Diagnostica RM e Ozonoterapia
Imaging con navigazione virtuale

Segreteria Organizzativa e Provider ECM
Ospedale Evangelico Internazionale
STAFF DELLA DIREZIONE GENERALE
Ufficio Formazione e Aggiornamento

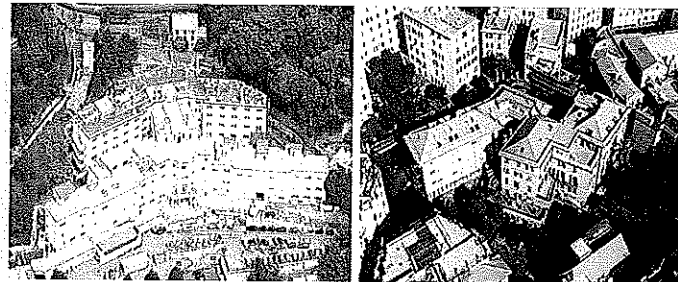

Ospedale Evangelico Internazionale

Ente Ecclesiastico Civilmente Riconosciuto
Sede Legale: Sal. Sup. S. Rocchino, 31a - 16122 Genova
Presidio Ospedaliero di Genova Voltri
Piazzale Gianasso, 4 - 16158 - Genova

ONE DAY ONE SHOT
LOMBALGIA CRONICA:
Diagnostica RM e Ozonoterapia
Imaging con navigazione virtuale



Sede dell'Evento

Aula Multimediale
Ospedale Evangelico Internazionale
Sede legale di Castelletto
Sal. Sup. S. Rocchino, 31/a
16122 GENOVA

7 maggio 2016

Programma

8.30 - 9.00

Registrazione dei partecipanti

9.00 - 9.15

Introduzione

BARTOLINI

CANEPA

9.15 - 9.45

Diagnostica per immagini

CARUSO

SILVESTRI

9.45 - 10.00 **Break**

10.00 - 11.00

Ozonoterapia della colonna

CARUSO

SILVESTRI

11.00 - 12.00

**Le procedure di somministrazione
dell'ozono assistite dalle tecniche
di navigazione virtuale**

CARUSO

SILVESTRI

12.00- 12.30

Dibattito

CARUSO

SILVESTRI

12.30 - 12.45

Verifica del livello di apprendimento

Razionale

Il corso in esame si pone l'obiettivo di rendere edotti i Medici di Medicina Generale in merito al trattamento radiodiagnostico della lombalgia mediante l'ozonoterapia, evidenziando la presenza dell'OEI all'interno del territorio e dell'offerta sanitaria regionale in un'ottica di potenziamento della competitività dei servizi e delle prestazioni erogate.

Crediti formativi ECM

L'evento attribuisce i crediti formativi alle seguenti figure professionali:

Medici di Medicina Generale.

Iscrizioni

La partecipazione all'evento è gratuita ed include: materiale didattico ed attestato ECM.

Si prega di inoltrare l'allegata scheda di adesione alla Segreteria Organizzativa entro e non oltre il 20 aprile p.v..

ONE DAY ONE SHOT LOMBALGIA CRONICA Diagnostica RM e ozonoterapia Imaging con navigazione virtuale

Scheda di Iscrizione

Compilare e inviare a

Ospedale Evangelico Internazionale
STAFF DELLA DIREZIONE GENERALE
Ufficio Formazione e Aggiornamento

Salita Superiore San Rocchino, 31/a - 16122 - Genova

Fax: 010/5522.367

E-mail: formazione@oeige.org

COGNOME: _____

NOME: _____

PROFESSIONE: _____

DISCIPLINA (solo per i medici): _____

CODICE FISCALE: _____

DATA DI NASCITA: _____

LUOGO DI NASCITA: _____

INDIRIZZO: _____

CITTA': _____ PROV. _____

TEL: _____

EMAIL: _____

Ai sensi del D. Lgs. n. 196/2003, le informazioni fornite dalla S.V. verranno trattate per finalità di gestione amministrativa dei corsi (informazioni, logistica, formazione elenchi, accreditamento ECM). I dati potranno essere utilizzati per la creazione di un archivio ai fini dell'invio (via mail, fax o a mezzo posta) di proposte per corsi ed iniziative di studio future.

Il/La sottoscritto/a _____

dichiara di aver preso visione dell'informativa di cui sopra, e ai sensi del disposto del D.Lgs. n. 196/2003 e s.m.i., autorizza il trattamento dei propri dati per gli scopi inerenti all'attività illustrata. Dichiaro, inoltre, che in ottemperanza all'art. 7 del suddetto Decreto, potrà esercitare in qualsiasi momento il diritto di accesso ai propri dati, chiedendone la correzione, l'integrazione e, ricorrendone gli estremi, la cancellazione e il blocco.

FIRMA: _____