

Centro Internazionale di Studi e Formazione
"Germana Gaslini"

Informazioni generali

Sede Evento

CISEF G. Gaslini

Badia Benedettina della Castagna

Via Romana della Castagna, 11 A

16148 Genova Quarto

QUOTA DI ISCRIZIONE : € 250,00 IVA esente

Modalità di pagamento: l'importo suindicato dovrà essere versato mediante pagamento con carta di credito accedendo al sito: www.cisef.org oppure con bonifico bancario sul conto n. IBAN IT595061750158300000640080 intestato a Centro Internazionale di Studi e Formazione "Germana Gaslini", specificando nella causale "odontoiatria 11/4 Cognome". L'iscrizione può essere effettuata on line sul sito www.cisef.org (cliccando su "Iscrizioni on line" e selezionando il corso)

N° 20 posti (si prega di confermare la propria iscrizione inviando copia del bonifico al n° Fax 0105636.2885)

ECM 10,3 Crediti Formativi

Accreditato per la figura professionale di: **Odontoiatra**

Provider Nazionale Accreditato ECM n. 856

Certificazione ISO9001:2008



Come raggiungere la sede



scendere alla Stazione FF.SS. di Genova-Brignole, quindi proseguire con il bus n. 17, direzione levante e scendere alla fermata di Corso Europa, all'altezza dell'Hotel AC.



Uscita autostradale di Genova-Nervi Scesi dallo svincolo autostradale, immettersi in corso Europa (strada a percorrenza veloce a tre corsie) tramite il cavalcavia, diretti verso il centro città. Salire sul primo cavalcavia che si incontra dopo circa 800 m., svoltare a sinistra per invertire il senso di marcia ed immettersi nuovamente in Corso Europa, ma in direzione levante. Oltrepassato l'Hotel AC - accanto al distributore di benzina Esso - svoltare a destra in Via Romana della Castagna. Proseguire fino a trovarsi di fronte ad una chiesa: sulla destra è ubicato il cancello di entrata alla Badia della Castagna.

Segreteria Scientifica

Dott.ssa Clelia Tucci

Segreteria Organizzativa

Dott.ssa Anna Maria Renzini

C.I.S.E.F. "Germana Gaslini"

Badia Benedettina della Castagna

Via Romana della Castagna, 11 A

Genova 16148

tel.010 5636.2872 cell. 339 3369260

e.mail: annarenzini@cisef.org Fax 0105636.2885

PATROCINI RICHIESTI



Con il contributo incondizionato di

 **COLTENE**

Dipartimento Interaziendale Maxillo-Facciale ed
Odontostomatologico tra E.O. Ospedali Galliera
E Istituto Giannina Gaslini

Corso teorico-pratico: RICOSTRUZIONE DEL SETTORE FRONTALE MEDIANTE ESTHETIC GUIDED RESTORATIONS UNA NUOVA OPZIONE NEL RESTAURO ESTETICO

Relatore: Prof. Patrizia Lucchi

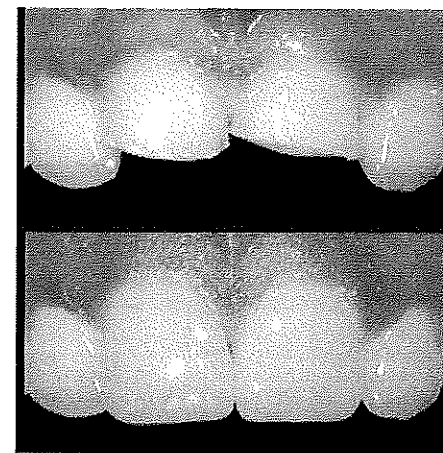

Sabato 11 Aprile 2015

Badia Benedettina della Castagna Genova

PATROCINI RICHIESTI

E.O. Ospedali Galliera

Istituto Giannina Gaslini

IRCSS San Martino-IST

Università degli Studi di Genova

International College of Dentists(ICD)- European Section
Società Italiana per lo studio del Dolore Orofaciale (SISDO)
Ordine dei Medici Chirurghi e degli Odontoiatri di Genova
ANDI Genova

Direttore del C.I.S.E.F.
Dott. Antonio Infante
Responsabile Settore Formativo Assistenziale
Dott.ssa Laura Fornoni

Direttore Dipartimento Interaziendale Maxillo-Facciale ed Odontostomatologico tra E.O. Ospedali Galliera e l'Istituto Giannina Gaslini:
Prof. Giuseppe Verrina

Direttore Scientifico :
Dott. Paolo Brunamonti Binello
Faculty

Prof. Stefano Benedicenti, Università degli Studi di Genova

Dott. Paolo Brunamonti Binello, E.O. Galliera, Genova

Dott. Antonio Infante, Direttore CISEF, Genova
Prof. Patrizia Lucchi, Libero professionista, Trento

Docente

Prof. Patrizia Lucchi

Curriculum Formativo Prof.ssa P. Lucchi:

laureata in Odontoiatria e Specialista in Ortognatodonzia, Master di II livello in Pedodonzia ed ortodonzia intercettiva presso Università degli Studi di Pisa.

Ha collaborato in qualità di frequentatore presso la clinica odontoiatrica di Verona -Dipartimento di Conservativa- dal 1994 al 2001. E' professore a C. presso l'Università degli Studi di Cagliari , Scuola di Specializzazione in Ortognatodonzia e presso l'Università degli Studi di Pisa, Master di II livello in Pedodonzia ed ortodonzia intercettiva. E' socio ANDI, socio straordinario SIDO e socio Accademia Italiana di Ortodonzia e socio ordinario dell'Accademia Italiana di Conservativa. Fa parte del gruppo Style Italiano. Lavora come Libero professionista, limitatamente all'Odontoiatria Conservatrice, alla Pedodonzia ed all'Ortognatodonzia in Trento.

Programma

11 Aprile 2015

Ore 8.30: Registrazione partecipanti

Ore: 8,45 0-9,15 Saluto delle Autorità

Ore: 09.15- 11.00:

Razionale della scelta dei materiali estetici nel restauro dei settori anteriori

Caratteristiche dei compositi in funzione del loro utilizzo nei settori anteriori

Esthetic Guided Restorations: indicazioni d'uso, la metodica step by step

Ore 11.00 - 11.30 *Break*

Ore 11.30 - 13.00

Casistica clinica

Criticità e update della tecnica

Smile design e Marketing nella gestione delle EGR

Ore 13.00 - 14.00 *Pausa pranzo*

Ore 14.00 - 16.30

Parte clinica pratica

Esecuzione di restauro singolo con EGR su simulatore

Ore 16.30 - 17

Discussione e chiusura dei lavori

Tipologia corso: teorico e pratico. Il corso è destinato ai Medici Chirurghi Odontoiatri, agli Odontoiatri che desiderano approfondire le loro conoscenze sul trattamento di ricostruzione estetica dei settori anteriori mediante l'uso di Veneering preformati. Nel corso della giornata verranno sviluppati tutti gli aspetti della metodica, focalizzandosi particolarmente sulla tecnica step By step e sugli update della stessa, alla luce dell'ampia casistica clinica del relatore. Inoltre la sessione pratica consentirà al corsista di visualizzare tutti questi aspetti direttamente sul simulatore, ottimizzandoli al massimo come nelle condizioni cliniche giornaliere.

Scopo del Corso: fornire al corsista le conoscenze per applicare la metodica di veneering preformato semindiretto nella pratica quotidiana, valutandone vantaggi e svantaggi, rivedendo la metodica classica e fornendo allo stesso i nuovi update, alla luce dell'esperienza clinica triennale dei Relatori

Obiettivo formativo di interesse nazionale :

Contenuti tecnico-professionali (conoscenze e competenze) specifici di ciascuna professione, di ciascuna specializzazione e di ciascuna attività ultraspecialistica. Malattie rare (18)